

2018년 주요업무계획 보고

(재)의정부예술의전당

보고 순서

I. 일반 현황	1
II. 2017년 주요성과	3
III. 2018년 예산편성 현황	12
IV. 2018년 정책목표 및 추진전략	13
V. 2018년 업무계획	
◆ 경영 행정 본부	15
◆ 문화 사업 본부	23

I. 일반 현황

1 기 구

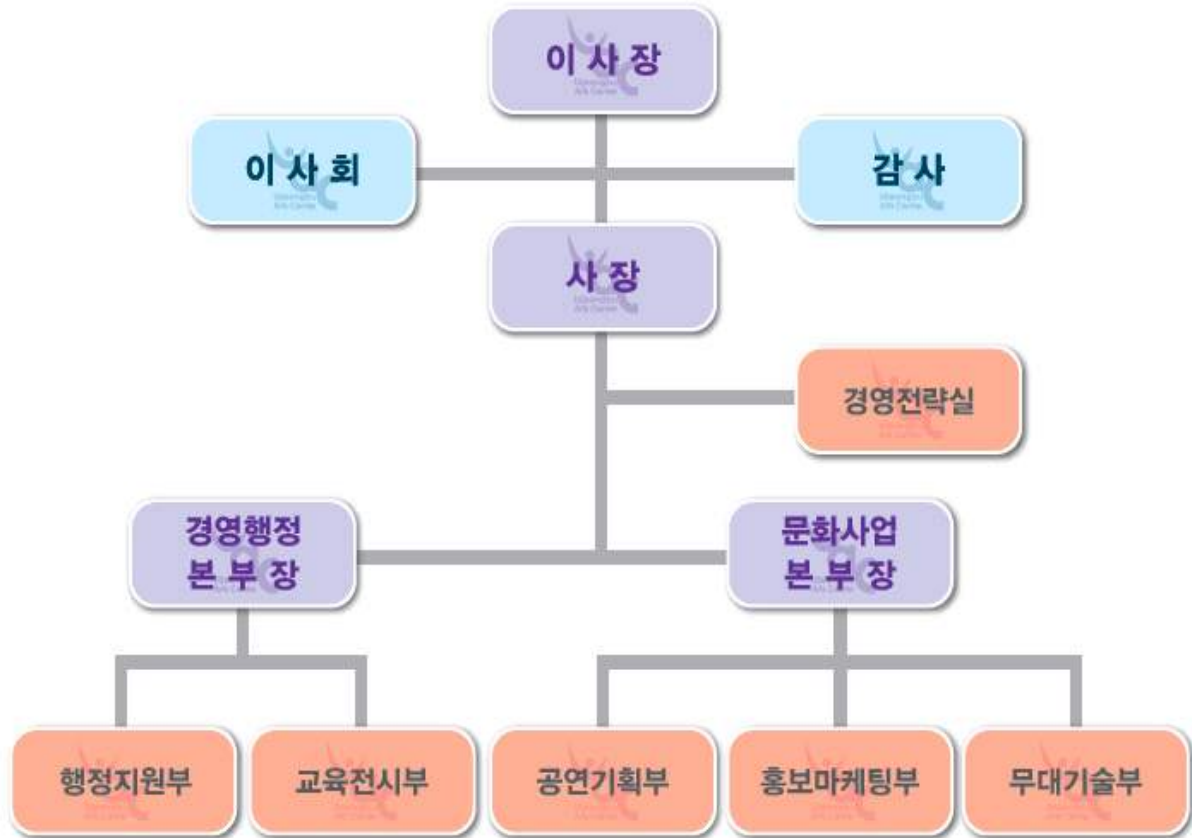

2 정원 / 현원

(단위 : 명)

구 분	계	사 장	일반직	업무직	청원경찰
총 계	40/39	1/1	22/22	14/13	3/3

3

주요기능

경영전략실

- 재단 경영평가
- 감사, 전략기획
- 의회업무

행정지원부

- 제규정, 이사회운영
- 인사, 행정, 예산, 결산, 회계관리
- 시설물유지관리

교육전시부

- 전시기획
- 문화예술교육사업 기획 및 운영
- 전시장, 교육장 운영 및 대관사업

공연기획부

- 공연기획 및 축제관련업무
- 극장 및 국제회의장 대관
- 지역문화예술활동 지원사업

홍보마케팅부

- 시장분석 및 마케팅네트워크 구축
- 예매처관리, 회원제운영, 홈페이지 운영
- 홍보물 제작 및 관리

무대기술부

- 무대시설관리
- 무대기술 관련 업무
- 기획, 대관공연 및 행사 무대지원업무

Ⅱ . 2017년 주요성과

1 주요 운영성과

- 2017. 2 한문연 방방곡곡 문화공감사업 선정(총 204,540천원)
 - 민간우수 3건, 국공립우수 2건, 기획프로그램 1건
- 2017. 2 한문연 문화가 있는날 지원사업(총 28,000천원)
 - 해피런치, 해피토크, 해피투게더
- 2017. 2 경기문화재단 지역예술활동 지원사업(총 58,000천원)
 - 우리동네 예술프로젝트
- 2017. 2 경기문화재단 상주단체 육성지원 사업(90,000천원)
- 2017. 3 문화체육관광부 2017 지역대표공연예술제 공모사업 선정
 - 의정부음악극축제 (180,000천원)
- 2017. 3 교육·전시분야 외부지원사업 무지개다리 사업 외 6개 프로그램 유치 (총 298,720천원)
- 2017. 4 GKL사회공헌재단 사회공헌 공모사업 (의정부음악극축제)
 - 청소년 <음악극학교> 지원사업 선정(30,000천원)
- 2017. 7 경기문화재단 2017 지역예술활동지원 기초문화재단 협력 기획지원사업 선정(30,000천원 지원/경전철 칸타빌레)
- 2017. 8 한문연 방방곡곡 문예회관 특별기획프로그램 지원사업 선정
 - 총 200,000천원 / 3개 기관(의정부,군포,김포)컨소시엄
- 2017. 8 문화체육관광부 지역기반 문화예술 거점공간조성 지원사업
 - 총 496,000천원 / 2018년 8월까지 연속사업
- 2017. 9 경기도 시·군 문화예술 활성화지원사업
 - 총 30,000천원 / 가야금페스티벌(천사금어울림)
- 2017. 10 교육·전시분야 외부지원사업 예술감상 교육운영사업 추가공모 유치(총 14,000천원)

2 기획 프로그램(12월 말 기준)-182건/1,306회/221,823명

- 공연 및 행사 114건/ 222회/ 149,932명 관람(야외공연포함)
- 전시 11건/ 134일/ 59,391명 관람
- 문화예술아카데미 47건/ 940회/ 수강인원 11,800명
- 제4기 문화예술대학 10회/ 수강인원 700명

3 대관 프로그램(12월 말 기준)-210건/777회/105,821명

- 공연 및 행사 168건/ 253회/ 71,546명 관람(야외공연포함)
- 전시 42건/ 524일/ 34,275명 관람

4 주요 운영프로그램

- 의정부시 문화관광콘텐츠 <별의전설: 견우직녀성>
 - 제16회 의정부음악극축제 K-Culture SHOW 시즌2 개막공연
 - 일 정 : 2017. 5. 12(금) ~ 13(토)
 - 장 소 : 의정부예술의전당 대극장(3회 공연)
 - K-Culture SHOW 시즌 2 해외공연
 - 일 정 : 2017. 6. 22(목) ~ 24(토)
 - 장 소 : 베트남 다낭 市 쩡 부영 극장(4회 공연)
 - 한문연 방방곡곡 국공립우수프로그램 선정
 - 일정/장소 : 2017. 7. 20(목)/ 충남 청양문예회관 대공연장
2017. 7. 29(토)/ 전북 남원춘향문예회관 대공연장
- 제14회 천상병예술제
 - 기 간 : 2017. 4. 22(토) ~ 30(목), 9일간
 - 장 소 : 의정부예술의전당 전시장, 직동공원 및 시내 일원
 - 소요예산 : 40,000천원
 - 참여인원 : 5,000여명
 - 프로그램 : 천상음악회 / 천상특별전 <그림 그리는 시인 초대전> / 제14회 천상백일장 / 천상문학산책 / 제19회 천상명詩 문학상 시상식 등 / 제1회 천상병소풍길 시민걷기대회 / 제6회 천상병시낭송대회

○ 제16회 의정부음악극축제 ‘Fantasy : 꿈꾸는 세상’

- 기 간 : 2017. 5. 12(금) ~ 21(일), 10일간
- 사 업 비 : 889,433천원
(국고 180,000천원/ 시비 550,000천원/ 기타 159,433천원)
- 관 랑 객 : 96,721명(유료 : 7,256명/ 무료 : 89,465명)
- 공연프로그램 : 총 5개국 41개 작품, 73회 진행
(덴마크, 라트비아, 스페인, 영국, 호주)
- 기타프로그램 : 총11개 프로그램52회
(예술교류/ 전시미술 / 체험 등 시민참여 프로그램)

○ 2017 한여름 밤의 힐링U

- 기 간 : 2017. 8. 26(토) ~ 27(일), 2일간
- 장 소 : 의정부시청 앞 잔디광장 특설무대
- 소요예산 : 80,000천원
(한문연지원금 : 38,000천원 / 법인 : 42,000천원)
- 관 랑 객 : 약 25,000명
- 참가단체 : 타이거JK, 윤미래, 정동하, 박혜경 등 10개 단체
- 사업현황

날 짜	공 연 명	관람객(명)	참 가 단 체
합 계		25,000	
8.26(토)	한여름 밤의 힐링U	15,000	타이거JK&윤미래, Bizzy, 블랙나인, 슈퍼비, 면도
8.27(일)		10,000	정동하, 박혜경, 여·울·비, 구수경, 좋은친구들

○ 문화로 달린다! <경전철 칸타빌레>

- 기 간 : 2017. 5월 ~ 11월 매월 마지막 주 토요일(7개월간 총 6회)
- 장 소 : 의정부경전철 시청역 외 5개 지정 역사 내·외
- 소요예산 : 80,000천원
(경기문화재단 지원금 : 30,000천원/ 법인 : 50,000천원)
- 내 용 : 의정부경전철을 문화와 예술이 함께하는 ‘공연’, ‘전시’, ‘체험’, ‘참여의 공간으로 탈바꿈시켜 창조적 문화예술 공간으로 재구성
- 프로그램 : 테마공연, 예술장터, 피아노기부계단, 수호천사 DJ 등

○ 신규 기획시리즈 1. <별밤연극 & 달빛음악회>

- 별밤연극 : 2017. 4, 9, 10, 12월, 총 4회/ 소극장
 - 연극 '우리의 여자들' : 2017. 4. 14(금) 21:00
 - 연극 '파라다이스 행성과 된장찌개' : 2017. 9. 8(금) 21:00
 - 연극 '꽃불' : 2017. 10. 27(금) 21:00
 - 연극 '오백에 삼십' : 2017. 12. 22(금) 21:00
- 달빛음악회 : 2017. 7, 12월 총 2회 / 소극장 로비
 - 재즈 in 와인 : 2017. 7. 14(금) 22:00
 - 아듀 2017! : 2017. 12. 29(금) 19:30

○ 신규 기획시리즈 2. <해피런치콘서트>

- 해피런치콘서트 : 2017. 3, 4, 5, 9, 10, 11월, 총 6회 / 소극장 로비
 - 3월 '벨루스 콰르텟' : 2017. 3. 29(수) 12:10
 - 4월 '3인의 성악가' : 2017. 4. 26(수) 12:10
 - 5월 '브라스마켓' : 2017. 5. 31(수) 12:10
 - 9월 '플루티스트' : 2017. 9. 27(수) 12:10
 - 10월 '서울기타콰르텟' : 2017. 10. 25(수) 12:10
 - 11월 '여자들피리피그' : 2017. 11. 29(수) 12:10

○ 공연장 상주단체 지원사업 선정 및 운영(경기문화재단 지원사업)

- 기 간 : 2017. 3월 ~ 12월(매년 갱신)
- 소요예산 : 90,000천원(경기문화재단 지원금 90,000천원)
- 상주단체 : 예술무대 산
- 사업현황
 - 견우와 직녀 : 2017. 5. 13(토) ~ 14(일)/ 야외광장
 - 그의 하루 : 2017. 7. 7(금) ~ 8(토)/ 소극장
 - 특별공연 : 핸드쉐도우 판타지/ 2017. 8. 11(금) ~ 12(토)/ 소극장
 - 예술극장, 보물찾기 : 2017. 8. 12(토) ~ 13(일)/ 극장 전지역
 - 신작 쇼케이스 '손 없는 색시' : 2017. 11. 14(화)/ 포천 방축리
 - 이상한 나라의 앨리스 : 2017. 11. 18(토)/ 시청 앞 잔디광장

○ 2017 우리동네예술프로젝트 지원사업

- 기 간 : 2017. 3월 ~ 12월
- 소요예산 : 146,500천원
(법인 88,500천원/ 경기문화재단 58,000천원)
- 내 용 : 의정부시 지역에서 활동하는 예술프로젝트 활동, 융복합 다원예술프로젝트, 공동체 기반 예술 프로젝트 지원
- 사업현황 : 지원신청 총 53건 중 24개 단체(단독, 협력) 지원

○ 제5회 의정부국제가야금축제

- 사업기간 : 2017. 9. 29(금) ~ 9. 30(토)
- 사업장소 : 의정부예술의전당 대·소극장 국제회의장/ 의정부종합운동장
- 소요예산 : 총 213,000천원(시비 50,000천원, 도비 30,000천원, 한국문화예술위원회 50,000천원, 기타 후원 및 자부담 83,000천원)
- 프로그램 : 죽과가야금경연대회, 국제학술세미나, 1004금의 어울림, 특별공연 '님과 의 동행'
- 참여인원 : 총 5,000명

○ 지역기반 문화예술 거점공간 조성사업

- 시 설 명 : 의정부시민의 무한상상이 이루어지는 상자 <BOX 142-3(가제)>
- 사업기간 : 2017년 10월 ~ 2018년 9월
- 소요예산 : 556,000천원 (문화체육관광부 지원금 496,000천원)
- 내 용 : 의정부역 역전근린공원 남측부지에 스튜디오형 극장 활용이 가능한 다목적 공간 조성을 통해 지역예술단체와 시민들이 참여하는 예술참여 프로그램 연중 진행 예정
- 운영기간 : 2018년 6월 개관 예정

○ 찾아가는 문화예술 교육프로그램

- 기 간 : 2017. 3월 ~ 7월
- 소요예산 : 10,000천원
- 수강인원 : 880명
- 프로그램 : 지역아동센터 열린(연극놀이), 화평(무용), 참다운하늘꿈터(합창), 해맑은(미술)

○ 문화예술 아카데미 프로그램 운영

- 기 간 : 2017. 2월 ~ 12월(상반기, 하반기)
- 소요예산 : 100,000천원
- 수강인원 : 13,600명(교육11,800명/발표회관람객1,800명)
- 프로그램 : 놀이미술교실/ 직장인을 위한 미술/ 즐거운 성악
태평무/ 관악합주/ 과학실험실의 화가/ 함께해요
가야금/ 한량무/ 해금/ 굿거리 소고춤/ 사물놀이 등

○ 민간기업과 함께하는 사회공헌사업

- KB스타비 다문화 미술학교
- 기 간 : 2017. 1월 ~ 12월
- 소요예산 : 50,000천원
- 사업대상 : 수도권 저소득층 다문화가정 자녀(7세~중학생)
- 참여인원 : 2,140명
- 지원처 : KB국민은행

○ 제4기 문화예술대학 운영

- 기 간 : 2017. 3월 ~ 12월, <연간 총 10회>
- 소요예산 : 20,000천원
- 수강인원 : 700명
- 프로그램 :
 - 강사 : 대중음악이야기(가수 추가열)/영화이야기(감독 임권택)
방송연예이야기(배우 조성하)/ 예술이야기(배우 이순재)
무용이야기(전국립발레단장 최태지) 등
 - 박물관투어
 - 기 간 : 2017. 3. 17(금)
 - 장 소 : 국립중앙박물관-이집트보물전 투어
 - 참여인원 : 문화예술대학 수강생 및 인솔자 등 70명
 - 세계문화유산답사
 - 기 간 : 2017. 9. 5(화) ~ 12(화), 8일간
 - 장 소 : 스페인(프라도미술관 등)
 - 참여인원 : 문화예술대학 수강생 및 인솔자 등 11명

○ 문화다양성 확산사업

- 문화다양성 확산을 위한 무지개다리 지원사업“부대지개 프로젝트”
- 기 간 : 2017. 3월 ~ 12월
- 소요예산 : 50,000천원
- 사업대상 : 문화다양성을 수용할 수 있는 누구나
- 참여인원 : 4,000명
- 지원처 : 한국문화예술위원회

○ 문화예술교육 지원 프로그램

- 꿈다락토요문화학교 예술감상교육 운영사업“예술감상하기 좋은날”
 - 기 간 : 2017. 3월 ~ 12월
 - 소요예산 : 49,000천원
 - 사업대상 : 초등4학년 ~ 중학생(가족 참여가능)
 - 참여인원 : 1,840명(교육1,440명 가족의날 관람객 400명)
 - 지원처 : 한국문화예술회관연합회

- 문예회관문화예술교육프로그램 행복한 우리동네 문예인 프로젝트
“해피밀리부부 합창단-당신을 응원합니다!”
 - 기 간 : 2017. 3월 ~ 12월
 - 소요예산 : 9,720천원
 - 사업대상 : 가족대상(아동~성인)부부참여자 우선
 - 참여인원 : 1,330명(교육1,110명 발표회관람객 220명)
 - 지원처 : 한국문화예술회관연합회

- 꿈다락토요문화학교 “꼬마작곡가” 프로그램 운영사업
 - 기 간 : 2017. 3월 ~ 12월
 - 소요예산 : 54,000천원
 - 사업대상 : 초등 3 ~ 6학년
 - 참여인원 : 1,405명(교육945명 발표회관람객 460명)
 - 지원처 : 한국문화예술교육진흥원

- 유아문화예술교육 지원사업 “꼼질꼼질 발레 동물원”
 - 기 간 : 2017. 3월 ~ 12월
 - 소요예산 : 85,000천원
 - 사업대상 : 의정부, 양주, 동두천 내 유치원 및 어린이집 25개소(5세~7세)
 - 참여인원 : 2,000명
 - 지 원 처 : 한국문화예술교육진흥원

- 문예회관과 함께하는 방방곡곡 문화공감 사업
 - 문예회관 기획프로그램(전시분야) “제4회 신진작가 공모전”
 - 기 간 : 2017. 3월 ~ 9월
 - 소요예산 : 15,000천원
 - 사업대상 : 만 40세 미만의 신진 작가
(접수현황 43명, 선정 작가 7명)
 - 관람인원 : 5,600명
 - 지 원 처 : 한국문화예술회관연합회

5

외부지원금을 통한 효율적인 사업 운영

○ 외부지원금 유치 사업 현황

항 목		기 관	유치금액	비 고
합 계			1,525,960	
지역기반 문화예술 거점공간조성 지원사업		문화체육관광부	496,000	
2017 우리동네예술프로젝트 지원사업		경기문화재단	58,000	
2017 방방곡곡 문화공감사업-기획프로그램		한국문화예술회관연합회	38,000	
2017 문예회관 특별기획프로그램 지원사업		한국문화예술회관연합회	66,700	
2017 방방곡곡 문화공감사업 -민간우수공연	폐폐의 꿈	한국문화예술회관연합회	7,050	
	레미제라블		23,500	
	그때 그리고 지금		28,800	
2017 방방곡곡 문화공감사업-국공립우수공연		한국문화예술회관연합회	107,190	
2017 공연장 상주단체 육성 지원사업		경기문화재단	90,000	
2017 지역예술활동지원 기초문화재단 협력기획 지원사업		경기문화재단	30,000	
2017년 지역대표공연예술제 공모사업		한국문화예술위원회	180,000	
2017년 GKL 사회공헌재단과 함께하는 사회공헌 공모사업		GKL 사회공헌재단	30,000	
2017 문화가 있는 날 작은음악회		한국문화예술회관연합회	28,000	
시·군 문화예술 활성화지원사업(천사금어울림)		경기도	30,000	
문화다양성을 위한 무지개다리 지원 사업 “부대지개 프로젝트”		한국문화예술위원회	50,000	
꿈다락 토요문화학교 예술감상교육 운영사업 “예감 좋은 날”		한국문화예술회관연합회	49,000	
문예회관 문화예술교육프로그램 지원 사업 “해피밀리합창단”		한국문화예술회관연합회	9,720	
꿈다락 토요문화학교 “꼬마작곡가”		한국문화예술교육진흥원	54,000	
유아문화예술교육지원사업 “꿈질꿈질 발레동물원”		한국문화예술교육진흥원	85,000	
문예회관 기획프로그램(전시분야)		한국문화예술회관연합회	15,000	
KB스타비 다문화미술학교		KB 국민은행	50,000	

Ⅲ . 2018년 예산편성 현황

□ 예산편성 현황

(단위 : 천원)

구 분	예산액	전년도	비교증감	비 고
계	8,354,360	7,428,027	926,333	
인건비	2,704,044	2,479,874	224,170	
경비	5,288,557	4,670,149	618,408	
인센티브성성과급	315,159	268,104	47,055	
자본적지출	46,600	9,900	36,700	

□ 주요 사업예산

(단위 : 천원)

구 분	사 업 명	예산액	비 고
행정지원부	청소관리 용역	304,740	
교육전시부	기획전시 초청료	75,000	
	문화예술교육 초청료	150,000	
	국고지원사업 자부담 매칭비	30,000	
공연기획부	기획공연 및 대중콘서트 초청료	850,000	
	제17회 의정부음악극축제	500,000	
	우리동네예술프로젝트 지원사업 매칭비	88,500	
	외국인관광객 유치를 위한 콘텐츠 개발	200,000	
	천상병예술제	40,000	
	썸머페스티벌/야외무대상설공연	50,000	
	국제가야금페스티벌	50,000	
	지역기반 문화예술 거점 조성사업	50,000	
	문화도시 조성 사업비	486,500	
홍보마케팅부	기획공연물 홍보(포스터, 리플렛)	74,000	
	공연 홍보용 플래카드(현수막)	79,250	
	문화나눔 사랑티켓 사업	30,000	
무대기술부	소극장 안전진단결과에 따른 보수공사	129,000	

IV. 2018년 정책목표 및 추진전략

시 비전

시민이 잘 살고 건강한, 희망도시 의정부

국 비전

모두가 잘 사는 스마트 미래도시 구현

정책목표

- 새로운 미래비전 제시를 통한 행정기반 조성
- 소통과 화합을 통한 자치행정 구현
- 시민중심의 고품격 행정서비스 제공

추진전략

주요과제

새 룬 계 변 화 하 는 시 정 구 현	<ul style="list-style-type: none"> • 건강한 삶의 증진을 위한 문화나눔 사랑티켓 사업 • 문화로 도시를 디자인하다! <의정부 칸타빌레> • 외국인 관광객 유치에 위한 공연콘텐츠 개발
내 부 시 스 템 개 선	<ul style="list-style-type: none"> • 비정규직 인사시스템 개선 및 조직 개편 • 명품대형공연 유치를 통한 UAC 브랜드강화 • 업무제휴 마케팅 강화
다 양 한 문 화 예 술 교 육 프 로 그 램	<ul style="list-style-type: none"> • 찾아가는 문화예술교육 프로그램 확장 • 제5기 문화예술대학의 효율화 • 문화예술아카데미의 다각화
창 의 가 넘 치 는 공 연 기 획	<ul style="list-style-type: none"> • 신규 축제 브랜드 <블랙뮤직페스티벌(BMF)> 개최 • 이색 공연시리즈를 통한 레퍼토리 특성화 • 관객특성화를 위한 맞춤형 공연프로그램 확대
특 화 된 문 화 프 로 그 램 개 발	<ul style="list-style-type: none"> • 시민참여를 통한 음악극축제의 브랜드 강화 • 상주단체 협력을 통한 극장 레퍼토리 강화 • 전시사업의 고품격화
지 역 예 술 문 화 발 전 도 모	<ul style="list-style-type: none"> • 지역기반 문화예술거점 조성<무한상상 BOX> • 상권활성화 및 지역예술단체 지원사업 • UAC축제브랜드 강화를 통한 지역예술저변 확대

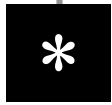

경영행정본부

- ① 비정규직 인사시스템 개선 및 조직 개편
- ② 문화예술아카데미의 다각화
- ③ 제5기 문화예술대학의 효율화
- ④ 찾아가는 문화예술교육 프로그램 확장
- ⑤ 전시사업의 고품격화

비정규직 인사시스템 개선 및 조직 개편

□ 추진방향(목적)

- 비용절감과 탄력적 인력운용으로 늘어난 비정규직들의 저임금 및 고용 불안정성 해소

□ 사업계획

- 사업기간 : 2018년 연중
- 사업비 : 자체 예산 활용
- 정부시책 지침에 따른 기본 계획(안) 및 노사협의체, 심의위원회를 구성하여 정규직 대상, 전환방식, 채용방식, 임금체계 등 기준 마련
- 관련 기관 협의 및 비정규직 정규직 전환에 따른 조직 개편

□ 2018년 추진계획

- 2018. 1월 : 정부시책에 따른 기본 계획(안) 작성
- 2018. 2 ~ 3월 : 관련기관 협의 및 기준 마련
- 2018. 4월 : 노사협의체 및 심의위원회 구성
- 2018. 상반기 이후 : 비정규직 인사시스템 개선 및 조직 개편

□ 기대효과

- 노사 및 인사전문가로 구성된 노사협의체 및 정규직 전환 심의위원회를 구성하여 용역 및 비정규직 인사시스템 개선

문화예술아카데미의 다각화

□ 사업개요

- 추진기간 : 2018. 1월 ~ 12월(연중)
- 소요예산 : 120,000천원
- 연극, 뮤지컬, 음악, 무용, 미술 등 전문가로 구성된 심사위원들의 엄정한 심사를 거친 차별화된 다각화 프로그램 운영

□ 2017년 추진실적

- 총 47개 아카데미 프로그램(상반기 24개, 하반기 23개)
- 총 11,800명(상반기 6,180명, 하반기 5,620명)
- 총 수입금 121,721천원

□ 문제점 · 대책

- 교육장이 지하에 위치하여 2015~2017년 제습기설치 및 곰팡이 제거 공사 등을 진행하였으나 개선되지 않음
- 별도의 쾌적한 공간의 문화예술아카데미 교육장을 마련하는 방안 강구 필요

□ 2018년 추진계획

- 2017. 12월 : 2018년 사업계획 수립
- 2017. 12월 ~ 2018. 2 : 참가자 모집 및 홍보
- 2018. 2 ~ 6월 : 상반기 문화예술아카데미 운영
- 2018. 7 ~ 12월 : 하반기 문화예술아카데미 운영
- 2018. 12월 : 문화예술아카데미 발표회(공연, 전시) 개최 및 2019년 사업계획 구상

제5기 문화예술대학의 효율화

□ 사업개요

- 추진기간 : 2018. 1월 ~ 12월(연중)
- 소요예산 : 20,000천원
- 인문학을 기초로 다양한 문화예술분야의 전문 강사를 초빙하여 다양한 프로그램 구성

□ 2017년 추진실적

- 신정근(인문학1~3)/ 추가열(대중음악)/ 임권택(영화)/ 조성하(방송연예)
이순재(연기)/ 김주영(문학)/ 최태지(무용)/ 박물관투어(국립중앙박물관)
- 수 입 : 14,000천원
- 언론보도 : 제4기 문화예술대학 관련, 연합뉴스 외 7개 언론사
- 수강인원 : 연간 700명

□ 문제점 · 대책

- 시민들의 적극적인 참여를 유도하여 경영 효율화에 일조하겠음

□ 2018년 추진계획

- 2017. 12월 : 2017결과보고 작성 및 2018추진계획 수립
- 2018. 1월 : 강사섭외
- 2018. 2월 : 홍보물제작 및 수강생모집
- 2018. 3 ~ 12월 : 문화예술대학 운영(10강) 및 세계문화 유산답사 추진
- 2018. 12월 : 2018결과보고 작성 및 2019추진계획 수립

찾아가는 문화예술교육 프로그램 확장

□ 사업개요

- 추진기간 : 2018. 1월 ~ 12월(연중)
- 소요예산 : 10,000천원
- 문화예술 소외지역에 강사를 직접 파견하여 시민들에게 문화예술 교육의 기회를 제공

□ 2017년 추진실적

- 기 간 : 2017. 1월 ~ 12월(연중)
- 수혜인원 : 연간 880명
- 지역 내 문화예술교육을 접하기 힘든 지역아동센터 4개소를 방문하여 교육프로그램을 진행
- 교육장소 및 교육프로그램 : 총 4개소(4개 프로그램)
※ 지역아동센터 열린(연극놀이)/ 화평(무용)/ 해맑은(미술)
/ 참다운하늘꿈터(합창)

□ 문제점 · 대책

- 시민들에게 문화예술 교육의 기회 제공을 통해 의정부예술의전당의 사회공헌 사업의 단초를 마련하기 위하여 노력하겠음

□ 2018년 추진계획

- 2018. 1월 : 사업계획 수립
- 2018. 2월 : 진행 장소 섭외 및 강사섭외
- 2018. 3 ~ 12월 : 강사 파견 및 프로그램 진행

전시사업의 고품격화

□ 사업개요

- 추진기간 : 2018. 1월 ~ 12월(연중)
- 소요예산 : 75,000천원
- 중앙의 검증된 작가의 작품 전시로 지역 문화 향유권 신장
- 신진작가 공모전의 지속적인 개최로 미술계의 위상 제고
- “안중근 그리다” 전을 통한 전시의 국제화 도모

□ 2017년 추진실적

- 추진기간 : 2017. 1월 ~ 12월(연중)
- 추진내용
 - 국립현대미술관, 경기도미술관 등 공동 기획전시 추진
 - 2017년 지역 예술단체와 공동 기획전시 개최
 - 제4회 신진작가 공모전의 지속 추진

□ 문제점 · 대책

- 전시사업의 고품격화를 위해 중앙의 검증된 전시작품 유치에 노력하겠음

□ 2018년 추진계획

- 2017. 10 ~ 12월 : 기본계획수립 자료조사
- 2017. 11월 : 2018 정기대관 신청 및 접수
- 2018. 1월 : 2018년 기획전시 계획 수립 및 대관 통보
- 2018. 2 ~ 12월 : 2018년 기획전시 및 대관전시 진행

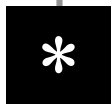

문화사업본부

- ① 문화로 도시를 디자인하다! <의정부 칸타빌레>
- ② 지역기반 문화예술거점 조성 <무한상상 BOX>
- ③ 신규 축제 브랜드 <블랙뮤직페스티벌(BMF)> 개최
- ④ 시민참여를 통한 음악극축제의 브랜드 강화
- ⑤ 상주단체 협력을 통한 극장 레퍼토리 강화
- ⑥ 외국인 관광객 유치에 위한 공연콘텐츠 개발
- ⑦ 상권활성화 및 지역예술단체 지원사업
- ⑧ 명품대형공연 유치를 통한 UAC 브랜드강화
- ⑨ 이색 공연시리즈를 통한 레퍼토리 특성화
및 새로운 관객개발 추진
- ⑩ 관객특성화를 위한 맞춤형 공연프로그램 확대
- ⑪ UAC 축제브랜드 강화를 통한 지역예술저변 확대
- ⑫ 건강한 삶의 증진을 위한 문화나눔 사랑티켓 사업 시행
- ⑬ 업무제휴 마케팅강화

【신규사업】

문화로 도시를 디자인하다! <의정부 칸타빌레>

□ 추진방향(목적)

- 의정부의 주요 콘텐츠를 재구성하여 브랜드로 개발, 차별화되는 문화적 매력을 재조합하는 작업을 통해 도시를 문화로 디자인하여 시의 브랜드 가치 제고

□ 사업계획

- 사업기간 : 2018. 3월 ~ 10월/ 매월 주말 (총8회)
- 의정부시만의 차별화되는 문화적 매력을 재조합하는 작업을 통해 도시를 문화로 디자인하고자 함

□ 2018년 추진계획

- 2018년 4월 천상병예술제, 5월 의정부음악극축제, 8월 의정부 블랙뮤직 페스티벌(BMF), 9월 의정부가야금축제, 10월 화통문화제 등과 사업협력 추진

□ 문제점 · 대책

- 시청 앞 도로를 차 없는 거리로 조성하고, 평화의 광장 및 예충 앞 무대를 연중 내내 ‘예술’, ‘힐링’, ‘스포츠’가 공존하는 복합문화 체험공간으로 운영하기 위한 시차원의 지원과 유관기관협조체계 구축이 필요

□ 기대효과

- 지역의 문화콘텐츠를 재구성하여 <의정부 칸타빌레> 브랜드로 개발하여 의정부시민 뿐만 아니라 경기북부시민 모두가 사랑하는 지역명소로서 거듭나고자 함

【신규사업】

지역기반 문화예술거점 조성 <무한상상 BOX>

□ 추진방향(목적)

- 의정부역 역전근린공원 남측부지에 스튜디오형 극장활용이 가능한 다목적 공간 조성을 통해 지역예술단체와 시민들이 참여하는 예술참여 프로그램 연중 진행 예정

□ 사업계획

- 사업기간 : 2017년 10월 ~ 2018년 8월(6월 개관 예정)
- 공연장, 연습실, 강의실 활용 및 어린이공연, 워크샵(아카데미) 운영, 지역예술단체와의 공유 공간으로 운영
- 사 업 비 : 606,000천원(국고 496,000천원/ 17년 법인 60,000천원 / 18년 운영비 50,000천원)

□ 2018년 추진계획

- 설계업체 선정 및 진행, 인허가 관련 진행, 시공업체 입찰 등 진행
- 2018년 프로그램 확정 및 운영

□ 문제점 · 대책

- 설계에 따른 건축비 예산 부족으로 도비 등 추가 예산확보 필요

□ 기대효과

- 친시민적, 다목적 문화공간을 조성, 운영하여 지역예술단체 및 지역의 문화예술발전에 기여

【신규사업】

신규 축제 브랜드 <블랙뮤직페스티벌(BMF)> 개최

□ 추진방향(목적)

- 최근 큰 인기를 얻고 있는 힙합음악을 중심으로 대한민국 힙합과 비보이의 중심인 의정부에서 뮤직페스티벌을 개최하여 문화 도시로서 의정부시의 브랜드 가치를 높이고자 함.

□ 사업계획

- 사업명 : 제1회 의정부 블랙뮤직 페스티벌(BMF)
- 사업기간 : 2018년 8월 중 3일간
- 사업장소 : 의정부 시청 앞 평화의 광장(잔디광장)
- 미군부대, 힙합 뮤지션 등 의정부가 가지고 있는 지역적 특성과 공간, 인적 자원을 활용한 새로운 뮤직페스티벌 개최

□ 2018년 추진계획

- 2018. 1월 국내 대표 힙합뮤지션 예술감독 위촉
- 2018. 2 ~ 3월 축제 기본계획 작성 및 프로그램 구성, 출연자 섭외 등

□ 문제점 · 대책

- 대규모 야외축제로서 지역 유관기관들과의 지원체계 구축 필요

□ 기대효과

- 블랙뮤직, 미군부대, 장르의 차별성 등을 극대화하여 향후 국제적인 음악페스티벌로 발전·확대 가능성 높음

시민참여를 통한 음악극축제의 브랜드 강화

□ 사업개요

- 의정부의 대표 공연예술축제로서 문화예술이 주는 즐거움과 감동을 통해 의정부 및 경기북부 지역민들의 삶의 질을 향상시키고자 함

□ 2017년 추진실적

- 제16회 의정부음악극축제 ‘Fantasy : 꿈꾸는 세상’
 - 기간 : 2017. 5. 12(금) ~ 21(일), 10일간
 - 관람객 : 96,721명(참가 예술가 856명)
 - 공연프로그램 : 총 5개국 41개 작품, 73회 진행
 - 기획프로그램 : 총 11개 프로그램(예술교류/전시미술/시민참여 등)

□ 문제점 · 대책

- 국내 포화된 축제들과의 경쟁력을 갖추기 위한 음악극축제만의 예술성과 축제성을 강화하고자 함
- 국내 대표적 공연예술축제로 자리매김 하기 위해서는 사업 예산의 현실적인 증액이 필요하며 시차원의 적극적인 협조체계를 강화

□ 2018년 추진계획

- 2018. 1 ~ 2월 : 온라인 홍보·마케팅 개시, 티켓오픈, 세부계획수립
- 2018. 3 ~ 4월 : 온·오프라인 홍보, 자원활동가 모집 및 교육
- 2018. 5 ~ 8월 : 축제 진행, 정산보고, 결과보고, 음악극학교 개시

상주단체 협력을 통한 극장 레퍼토리 강화

□ 사업개요

- 경기문화재단에서 지원하는 공연장 상주단체 육성지원사업을 통해 기존 <예술무대 산>과 추가 상주단체 매칭지원을 추진하여 극장 레퍼토리 강화
- 사업비 : 90,000천원(도비 90,000천원)

□ 2017년 추진실적

- 견우와 직녀 : 2017. 5. 13(토) ~ 14(일)/ 야외광장(2일 4회)
- 예술극장, 보물찾기 : 2017. 8. 12(토) ~ 13(일)
 - 대·소극장, 로비, 야외광장, 전시장
 - 참여공연, 한뼘공연, 만들기체험, 놀이터 등 13개 프로그램 진행
- 그의 하루 : 2017. 7. 7(금) ~ 8(토)/ 소극장
- 특별공연 : 핸드쉐도우 판타지/ 2017. 8. 11(금) ~ 12(토)/ 소극장
- 신작 쇼케이스 ‘손없는 색시’ : 2017. 11. 14(화)/ 포천 방축리

□ 문제점·대책

- 특화된 극장 레퍼토리를 추진할 수 있는 추가 상주단체를 선정하여 신청 예정.(경기문화재단) 이를 통해 다양한 기획 프로그램을 계획, 시행하며 극장 콘텐츠 강화

□ 2018년 추진계획

- 2018. 1 ~ 2월 : 매칭 상주단체 지원 신청 및 지원금 확정
추가 상주단체 매칭 공모 및 지원신청
- 2018. 3월 이후 : 기본 계획 수립 및 프로그램 운영

외국인 관광객 유치를 위한 공연콘텐츠 개발

□ 사업개요

- 의정부시 문화관광콘텐츠 개발을 위해 소규모의 신규 콘텐츠 개발, 또는 첫 개발사업인 <K-Culture SHOW 별의전설>의 상설화 공연 추진을 위한 레퍼토리 공연 추진

□ 2017년 추진실적

- 2017. 5월, 제16회 음악극축제 K-Culture SHOW 시즌2 개막공연
- 2017. 5. 12(금) ~ 13(토) (의정부예술의전당 대극장/ 3회 공연)
- 2017. 6월, K-Culture SHOW 시즌 2 베트남 다낭 市 해외공연
- 2017. 6. 22(목) ~ 24(토) (짱 부영 극장/ 4회 공연)
- 2017. 7월, 한문연 방방곡곡 국공립우수프로그램 선정
- 2017. 7. 20(충남 청양 1회 공연) / 7. 29(전북 남원 2회 공연)

□ 문제점 · 대책

- 외부지원사업 신청을 통해 부족한 예산을 확보하고자 함
- 관광객 유치를 위한 상설화 공연의 필수조건인 전용극장 건립이 뒷받침되어야 함

□ 2018년 추진계획

- 외국인 관광객유치를 위한 우수 콘텐츠 개발 방향 확정
- 신규 개발 작품 추진 또는 기존 개발공연의 레퍼토리 화
- 외부지원금 유치 추진(한문연 레퍼토리 지원사업)

상권활성화 및 지역예술단체 지원사업

□ 사업개요

- 우리동네 예술프로젝트 지원 : 전문예술단체 약25개 단체 지원
- 별별예술마당 : 2018. 11월/ 30여 개 팀 참여/ 소극장
- 사업비 : 167,500천원(도비 69,000천원/ 법인 88,500천원 / 별별사업비 10,000천원)

□ 2017년 추진실적

- 우리동네 예술프로젝트 : 53개 신청 중 26개 단체(개인) 선정
- 2016년 별별예술마당 우수선정단체 공연
 - 소풍가는 길(최우수상) : 2017. 4. 22(토)/ 야외무대(천상음악회)
 - 좋은 친구들(우수상) : 2017. 8. 27(일)/ 의정부시청 앞(힐링U)
- 2017년 별별예술마당 : 2017. 11. 18(토)/ 의정부시청 잔디광장

□ 문제점 · 대책

- 우리동네예술프로젝트 지원 사업 공모 시, 지역 상권과 연계 가능한 프로젝트를 발굴 지원하여 지역예술단체와 지역경제 활성화에 기여할 수 있도록 추진

□ 2018년 추진계획

- 2018. 1 ~ 2월 : 지원사업 공고 및 접수, 심의, 발표
- 2018. 3 ~ 11월 : 선정단체 사업 진행 및 정산보고
- 2018. 12월 : 결과보고서 제출 및 2019년 세부계획(안) 수립

명품대형공연 유치를 통한 UAC 브랜드강화

□ 사업개요

- U's 빅스테이지 시리즈를 바탕으로 지역실정과 타겟관객층을 고려한 다양한 장르와 대중성과 예술성을 아우르는 명품대형공연 유치를 통해 시민들의 문화향유 기회 증대

□ 2017년 추진실적

- 2017. 2월 : 이순재 손숙의 <세일즈맨의 죽음>
- 2017. 7월 : 백건우 피아노 리사이틀 <끝없는 여정>
- 2017. 9월 : 유니버설발레단 <백조의 호수>
- 2017. 11월 : 이은결 매직콘서트 <더 일루션>
- 2017. 12월 : 양희은 콘서트, 피아니스트 윤한 콘서트

□ 문제점 · 대책

- 매년 상승하는 공연 초청료로 인해 섭외 및 진행에 어려움 발생
- 명품대형 문화서비스 제공에 앞장서기 위해 사전 리서치, 섭외를 통한 극장 브랜드강화를 위한 명품대형 프로그램 확정

□ 2018년 추진계획

- 2018. 1 ~ 2월 : 공연 리서치 및 섭외, 2018년 하반기 계획 수립
- 2018. 상·하반기 명품대형공연 3~4건 진행

【계속사업】

이색 공연시리즈를 통한 레파토리 특성화 및 새로운 관객개발 추진

□ 사업개요

- 별밤연극 : 연극공연 진행시 1회를 심야연극으로 추진
- 달빛음악회 : 소극장 로비에서 진행되는 소규모 음악회 추진
- 해피런치콘서트 : 공연과 식사가 있는 색다른 문화 체험 기회 제공

□ 2017년 추진실적

- 해피런치콘서트 시리즈 : 총 6회(3, 4, 5, 9, 10, 11월) / 소극장로비
- 달빛음악회 시리즈 : 총 2회(6, 12월) / 소극장로비
- 별밤연극 시리즈 : 총 3회(3, 6, 12월) / 소극장

□ 문제점 · 대책

- 2017년 첫 선을 보인 이색공연시리즈의 시즌 2버전으로 진행, 좀 더 다양한 장르와 출연자들의 섭외를 통해 극장 대표 레퍼토리로 활성화시키고 지역민들의 문화향우 기회 확대에 기여
- 해당 작품의 사전 섭외를 통해 장르별, 시기별 컨셉 조기 설정 후, 패키지 판매, 다양한 할인 정책 등으로 모객 추진

□ 2018년 추진계획

- 2018. 1 ~ 2월 : 작품, 출연진 확정 및 세부 추진 계획 수립
- 2018. 연중 : 8 ~ 10건 사업 추진

관객특성화를 위한 맞춤형 공연프로그램 확대

□ 사업개요

- 연령대별 맞춤형 공연프로그램을 기획하여, 계층별 선호 아티스트와 프로그램 제공을 통해 관객을 세분화, 특성화하고 잠재된 관객 개발과 다양한 장르 확대를 통해 젊은 관객 확보 및 극장 이미지 개선에 기여

□ 2017년 추진실적

- 어린이대상 : For Kid's STAGE 4건, 캐리와 장난감친구들(1월) 등
- 청소년대상 : 스쿨클래식 시리즈, 힙합유니온(4월) 등
- 2030 대상 : 인디페스타 시리즈 3건, 뮤지컬 라흐마니노프(5월) 등
- 중장년대상 : 세일즈맨의 죽음(2월), 그때 그리고 지금(10월) 등

□ 문제점 · 대책

- 연령대별 맞춤형 공연프로그램을 기획하여, 계층별 선호 아티스트와 프로그램 제공을 통해 관객을 특성화 시킬 수는 공연 기획

□ 2018년 추진계획

- 2018. 1 ~ 12월 : 시즌별 계획 수립, 맞춤형 공연 계약 및 진행
- 2018. 연 중 : 장르별 공연 진행

UAC 축제브랜드 강화를 통한 지역예술저변 확대

□ 사업개요

- <천상병예술제>, <가야금축제> 등 대표 축제브랜드의 프로그램을 강화하여 지역민들에게 문화예술이 주는 즐거움과 감동을 선사

□ 2017년 추진실적

- 제14회 천상병예술제 : 2017. 4. 22(금) ~ 30(일)
- 2017 한여름 밤의 힐링U : 2017. 8. 26(토) ~ 27(일)
 - 한문연 방방곡곡 문화공감 지원사업 선정(지원금 38,000천원 유치)
- 제5회 의정부국제가야금축제 : 2017. 9. 29(금) ~ 30(토)
 - 도비 30,000천원 유치, 협력단체 문화예술위 50,000천원 지원

□ 문제점 · 대책

- 시민들에게 친숙하게 다가갈 수 있는 체험이나 찾아가는 공연 등의 추진으로 축제에 걸맞은 프로그램 개선 및 개발 필요
- <한여름 밤의 힐링U>를 지역을 대표하는 특성화 축제로 만들기 위해 <제1회 블랙뮤직페스티벌>으로 컨셉을 변경하여 새로운 축제로서 변모를 추진

□ 2018년 추진계획

- 2018. 1 ~ 2월 : 축제 계획안 수립, 한문연 지원사업 신청 및 확정
- 천상병예술제(4월), BMF페스티벌(8월), 가야금축제(9월)

【계속사업】

건강한 삶의 증진을 위한 문화나눔 사랑티켓 사업 시행

□ 사업개요

- 문화 소외계층에 대한 지원으로 각종 공연관람 기회를 제공
- 문화향유기회 확대를 통한 건강한 삶의 증진과 백세도시 의정부, 문화예술도시 의정부 이미지 확립

□ 2017년 추진실적

- 2017. 1월 : 기본계획수립 및 전년도 사업 결과보고
- 운영 성과 : 138개 단체 3,652명 지원(2017. 12월 기준)

□ 문제점 · 대책

- 외부기관의 지원사업 예산 확보를 통한 지원확대 추진
- 지역 내 유관기관, 기업, 인근 지역 군부대, 단체 등과 협력, 사업 참여 유도 및 홍보확산

□ 2018년 추진계획

- 사업기간: 2018. 1 ~ 12월
- 소요예산: 30,000천원
- 대 상: 소외계층(사회복지시설, 차상위계층, 군인, 다문화가정 등)
- 사업내용: 문화 소외계층에 대한 관람료 일부 또는 전액을 지원

업무제휴 마케팅강화

□ 사업개요

- 다양한 고객 발굴과 지속적인 관리방안을 마련하여 홍보마케팅 역량을 강화하고자 함

□ 2017년 추진실적

- 업무제휴 추진실적
 - 1. 5(목) : 신곡 한일유엔아이 아파트
 - 2. 3(금) : 원주문화재단
 - 3. 9(목) : 사)의정부시자원봉사센터
 - 5. 11(목) : LH한국토지주택공사 의정부권주거복지센터
 - 6. 1(목) : 광명교회
 - 8. 11(금) : 신곡서해아파트
 - 기타 소상공인협회 베르체약기 외 2곳 등

□ 문제점 · 대책

- 주요기관 및 지역 내 아파트, 소규모 단체, 모범업소 등 제휴 기관 확대를 통한 홍보거점 확보 및 회원을 유치

□ 2018년 추진계획

- 2018. 2월 : 주요기관 · 단체 현황파악 및 관련 자료조사
- 2018. 연중 : 지역 내 다중시설 및 모범업소에 포스터 액자 설치지속 및 확대
- 2018. 연중 : 주요 대단지 아파트를 중심으로 업무제휴 추진